



CITTA' DI ROSETO DEGLI ABRUZZI
Provincia di Teramo

**RAPPORTO PRELIMINARE DI VERIFICA
DI ASSOGGETTABILITA' A V.A.S.**



**STATO DI PROGETTO
PROSPETTI E SEZIONI**

"PROGETTO PER LA REALIZZAZIONE DI UN EDIFICIO COMMERCIALE PRIVATO AI
SENSI DEL REGOLAMENTO VIGENTE ALLEGATO AI PROGRAMMI URBANI
COMPLESSI (P.U.C.)"

Il Progettista

Dott. Arch. Pasquale Favara

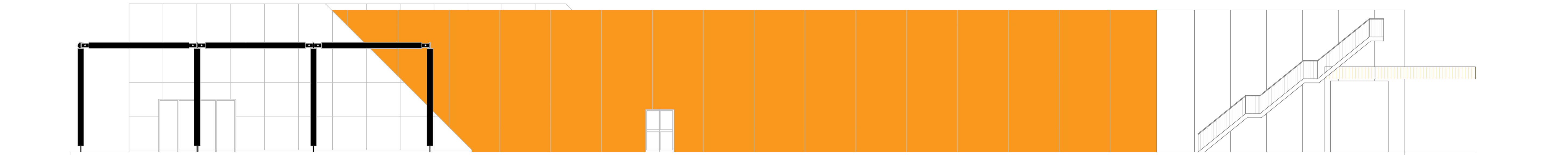

PROSPETTO NORD-EST Scala 1:100

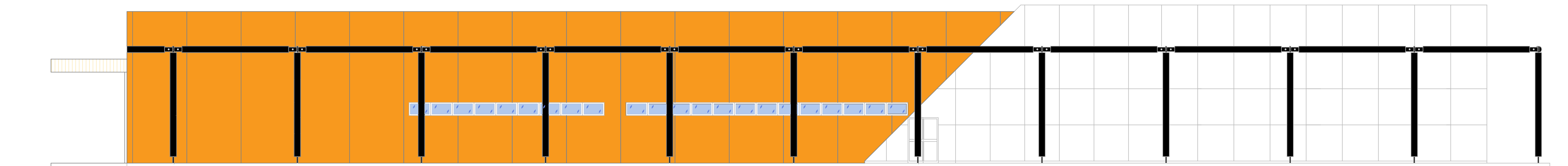

PROSPETTO NORD-OVEST Scala 1:100

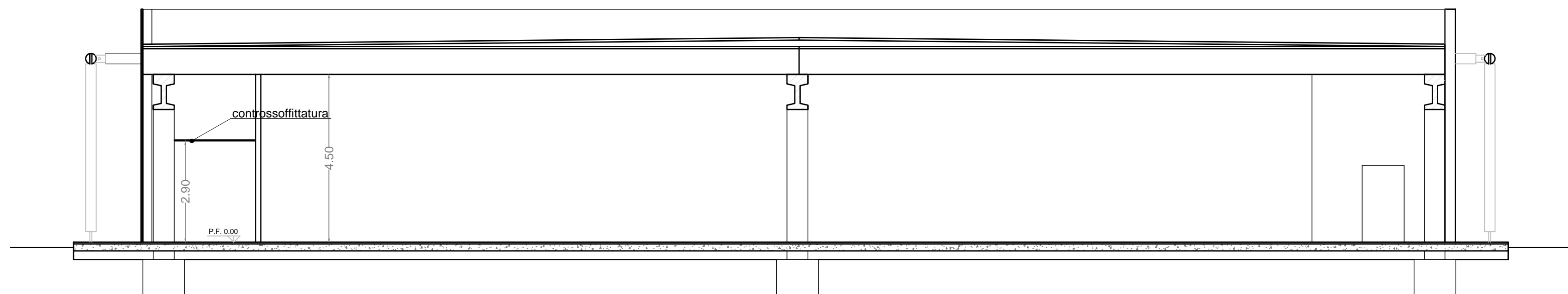

SEZIONE A-A' Scala 1:100

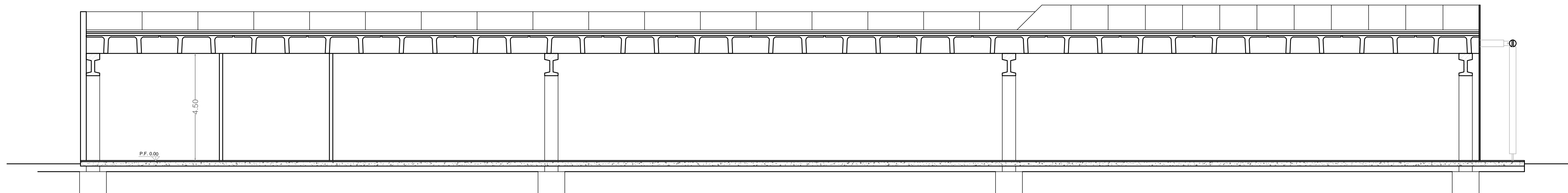

SEZIONE B-B' Scala 1:100